



GOBIERNO DE MEXICALI

REPORTE DE INDICADOR 2020

COBERTURA DE COLONIAS POPULARES ATENDIDAS

Nombre:

Atención:

Municipio Ciudad Valle San Felipe

Liga al PMD:

2 - BIENESTAR SOCIAL
2.6 - Fortalecimiento de la Infraestructura
2.6.1 - Potencialización del desarrollo humano

Programa:

Dependencia/Entidad: 60 - IMACUM - 1234
Instituto Municipal de Arte y Cultura de Mexicali, Baja California.

Interpretación:

A mayor porcentaje del indicador, mayor será la presencia de festivales culturales en las colonias.

Meta:

	ENERO-MARZO - Avance		ABRIL-JUNIO - Avance		JULIO-SEPTIEMBRE - Avance		OCTUBRE-DICIEMBRE - Avance		Acumulado
META	1.5		1.3		1.4		2.4		6.6
RESULTADO	1.6	104.4%	0.0	0.0%	0.0	0.0%	0.0	0.0%	1.6 23.7%

Meta Anual: 6.6

Unidad de Medida: PORCENTAJE

Frecuencia: Trimestral

Gráfica de Indicador COBERTURA DE COLONIAS POPULARES ATENDIDAS

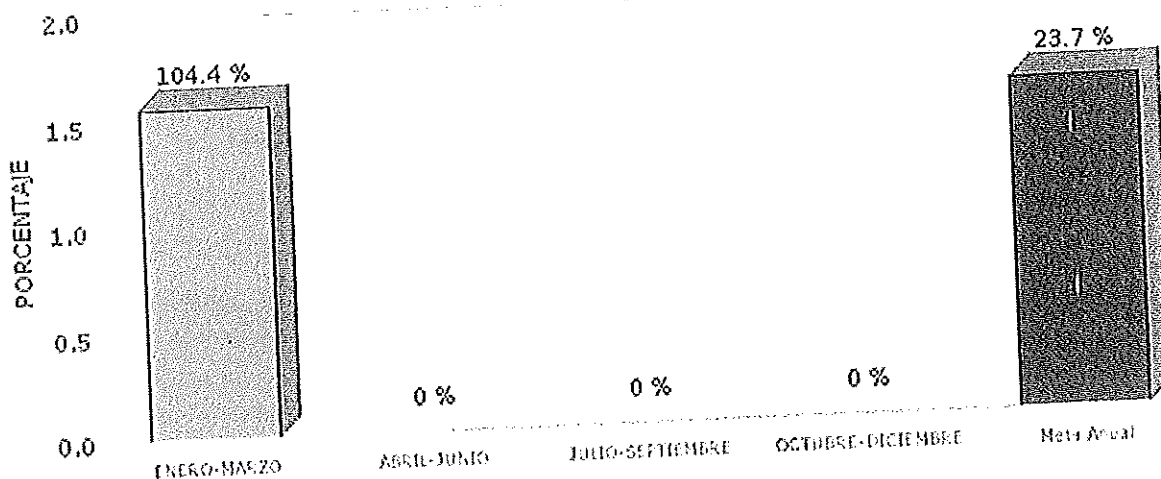



REPORTE DE INDICADOR 2020

Desglose de variables con valores capturados al ultimo periodo

CLAVE	DESCRIPCIÓN	PERIODO			
		1	2	3	4
PCA	Porcentaje de colonias atendidas	1 5658	.0000	.0000	.0000
CA	Colonias atendidas	15.0000	.0000	.0000	
TC	Total de colonias	958 0000	958 0000	958 0000	

Fórmula:

$$PCA = (CA/TC) * 100$$



FICHA TECNICA DE INDICADOR 2020

NOMBRE DEL INDICADOR: COBERTURA DE COLONIAS POPULARES ATENDIDAS	Clave: 60 - IMACUM - 1234	60-PMD 17-19 MIR02-C1					
	<table border="1"> <thead> <tr> <th>TIPO</th> <th>NIVEL</th> <th>DIMENSION</th> </tr> </thead> <tbody> <tr> <td>Gestion</td> <td>Producto</td> <td>Eficacia, Eficiencia y Calidad</td> </tr> </tbody> </table>		TIPO	NIVEL	DIMENSION	Gestion	Producto
TIPO	NIVEL	DIMENSION					
Gestion	Producto	Eficacia, Eficiencia y Calidad					

1. Liga al PMD:

Política Pública: 2 - BIENESTAR SOCIAL
 Estrategia: 2.6 - Fortalecimiento de la Infraestructura
 Línea de Acción: 2.6.1 - Potencialización del desarrollo humano
 Línea de Acción 2: No Aplica -
 Línea de Acción 3: No Aplica -
 Línea de Acción 4: No Aplica -

2. Estructura Programática:

Ramo: 60 - Instituto Municipal de Arte y Cultura de Mexicali, Baja California.
 Unidad Ejecutora: 203 - JEFATURA DE CULTURA POPULAR
 Finalidad: 2 - DESARROLLO SOCIAL
 Función: 4 - RECREACION, CULTURA Y OTRAS MANIFESTACIONES SOCIALES
 SubFunción: 2 - Cultura
 Programa: 602 -

3. Objetivo del Indicador: Medir el porcentaje de colonias atendidas a través de festivales culturales, con la finalidad de conocer la cobertura en las colonias.

4. Interpretación o Lectura: A mayor porcentaje del indicador, mayor será la presencia de festivales culturales en las colonias.

5. Variables:

CLAVE	DESCRIPCIÓN	UNIDAD DE MEDIDA	FUENTE DE DATOS
PCA	Porcentaje de colonias atendidas	PORCENTAJE	INDICADORES COPLADEMM- SMI
CA	Colonias atendidas	COLONIAS	Listado de colonias atendidas / Depto. de Culturas Populares
TC	Total de colonias	COLONIAS	CATASTRO Mexicali

6. Fórmula:

$$PCA = (CA/TC) * 100$$

7. Unidad de medida del resultado: PORCENTAJE

8. Rango de Valor (Semaforización):

VERDE	AMARILLO	ROJO
0.00 - 2.20	2.30 - 6.20	6.30 - 6.60

9. Línea base:

PERIODO	VALOR BASE	VALOR META
ENERO-MARZO	0.00	1.50
ABRIL-JUNIO	0.00	1.30
JULIO-SEPTIEMBRE	0.00	1.40
OCTUBRE-DICIEMBRE	0.00	2.40

10. Meta del indicador:
 >= (incremento)

Anual 2020:
6.60

Trienio 2020:
6.60



1.1. Frecuencia de medición: Trimestral

GLOSARIO Y OBSERVACIONES

Listado de colonias atendidas: Relación de las colonias de Mexicali que fueron beneficiadas con los programas. total de colonias: Cantidad de colonias en Mexicali MEGG/ JEFE DEL DEPTO. CULTURAS POPULARES IMACUM

VALIDACIÓN DEL INDICADOR

ELABORÓ

AUTORIZÓ

~~ISMAEL CASTRO GARCÍA~~

~~Instituto Municipal de Arte y Cultura d~~

NORMA ALICIA BUSTAMANTE MARTINEZ

Instituto Municipal de Arte y Cultura d

REPORTE DE INDICADOR 2020



GOBIERNO DE BAJA CALIFORNIA

Nombre: **PORCENTAJE DE BENEFICIADOS EN FESTIVALES CULTURALES**

Atención: Municipio Ciudad Valle San Felipe

Liga al PMD: 2 - BIENESTAR SOCIAL
2.6 - Fortalecimiento de la Infraestructura
2.6.1 - Potencialización del desarrollo humano

Programa:

Dependencia/Entidad: 60 - IMACUM - 1234
Instituto Municipal de Arte y Cultura de Mexicali, Baja California.

Interpretación: A mayor porcentaje del indicador, mayor será la presencia y participación de los habitantes de las colonias en festivales culturales.

Meta:

	ENERO-MARZO - Avance	ABRIL-JUNIO - Avance	JULIO-SEPTIEMBRE - Avance	OCTUBRE-DICIEMBRE - Avance	Constante
META	6	6	6	6	6.0
RESULTADO	3.2 54.0%	0.0 0.0%	0.0 0.0%	0.0 0.0%	3.2 53.3%

Meta Anual: 6 Unidad de Medida: PORCENTAJE Frecuencia: Trimestral

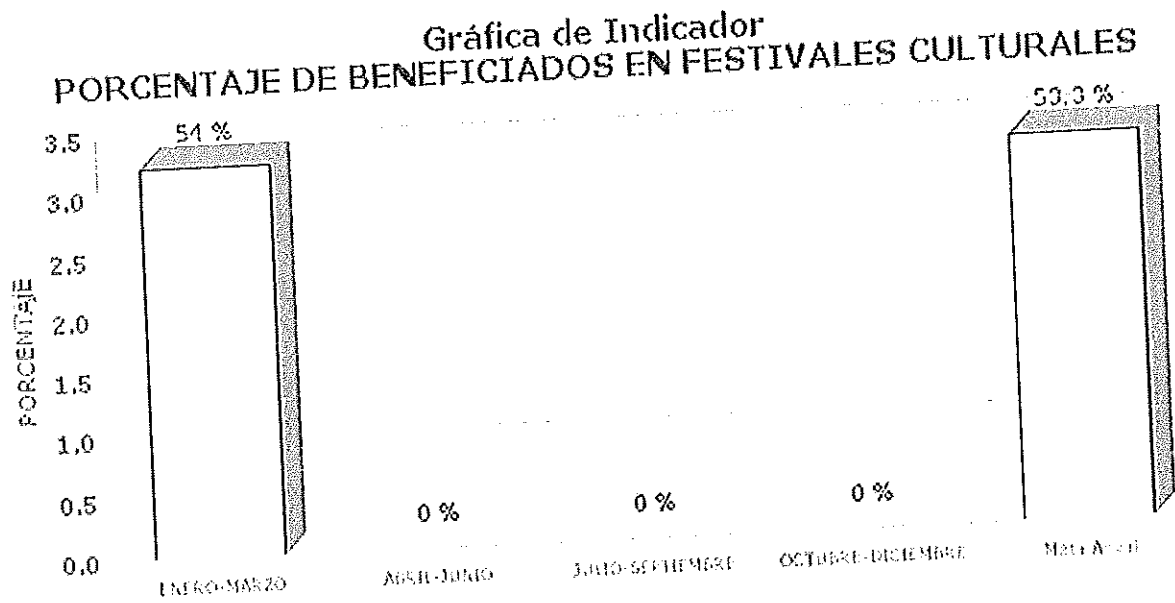



Gobierno de México

REPORTE DE INDICADOR 2020

Desglose de variables con valores capturados al último periodo

CLAVE	DESCRIPCIÓN	PERIODO			
		1	2	3	4
PBFC	Porcentaje de Beneficiados en festivales culturales	3 240.4	.0000	.0000	.0000
BFC	Beneficiados en festivales culturales	100 0000	.0000	.0000	
HC	Habitantes de colonias	3086 0000	.0000	.0000	

Fórmula:

$$PBFC = (BFC/HC) * 100$$

FICHA TECNICA DE INDICADOR 2020



GOBIERNO DE MEXICALI

NOMBRE DEL INDICADOR:	Clave: 60 - IMACUM - 1234	60-PMD 17-19 MIR02-A1-C1						
PORCENTAJE DE BENEFICIADOS EN FESTIVALES CULTURALES	<table border="1" style="width: 100%; border-collapse: collapse;"> <thead> <tr> <th style="width: 33%;">TIPO</th> <th style="width: 33%;">NIVEL</th> <th style="width: 34%;">DIMENSION</th> </tr> </thead> <tbody> <tr> <td style="text-align: center;">Gestion</td> <td style="text-align: center;">Producto</td> <td style="text-align: center;">Eficacia, Eficiencia y Calidad</td> </tr> </tbody> </table>		TIPO	NIVEL	DIMENSION	Gestion	Producto	Eficacia, Eficiencia y Calidad
	TIPO	NIVEL	DIMENSION					
Gestion	Producto	Eficacia, Eficiencia y Calidad						

1. Liga al PMD:
 Política Pública: 2 - BIENESTAR SOCIAL
 Estrategia: 2.6 - Fortalecimiento de la Infraestructura
 Línea de Acción: 2.6.1 - Potencialización del desarrollo humano
 Línea de Acción 2: No Aplica -
 Línea de Acción 3: No Aplica -
 Línea de Acción 4: No Aplica -

2. Estructura Programática:
 Ramo: 60 - Instituto Municipal de Arte y Cultura de Mexicali, Baja California.
 Unidad Ejecutora: 203 - JEFATURA DE CULTURA POPULAR
 Finalidad: 2 - DESARROLLO SOCIAL
 Función: 4 - RECREACION, CULTURA Y OTRAS MANIFESTACIONES SOCIALES
 SubFunción: 2 - Cultura
 Programa: 602 -

3. Objetivo del Indicador: Medir el porcentaje de población beneficiada a través de festivales culturales, con la finalidad de conocer la presencia y participación de los habitantes de las colonias en este tipo de actividades culturales.

4. Interpretación o Lectura: A mayor porcentaje del indicador, mayor será la presencia y participación de los habitantes de las colonias en festivales culturales.

5. Variables:

CLAVE	DESCRIPCIÓN	UNIDAD DE MEDIDA	FUENTE DE DATOS
PBFC	Porcentaje de Beneficiados en festivales culturales	PORCENTAJE	Indicadores COPLADEMM - SMI
BFC	Beneficiados en festivales culturales	BENEFICIADOS	Reporte de beneficiados / Depto. de Culturas Populares
HC	Habitantes de colonias	HABITANTE	INEGI

6. Fórmula: $PBFC = (BFC/HC) * 100$

7. Unidad de medida del resultado: PORCENTAJE

8. Rango de Valor (Semaforización):

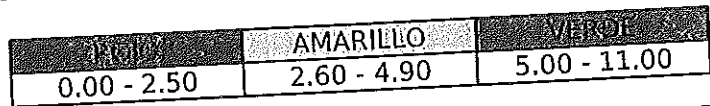

9. Línea base:

PERIODO	VALOR BASE	VALOR META
ENERO-MARZO	0.00	6.00
ABRIL-JUNIO	0.00	6.00
JULIO-SEPTIEMBRE	0.00	6.00
OCTUBRE-DICIEMBRE	0.00	6.00

10. Meta del indicador: Anual 2020: Trienio 2020:



GOBIERNO
DE MEXICO

FICHA TECNICA DE INDICADOR 2020

>= (incremento)

6.00

6.00

11. Frecuencia de medición: Trimestral

GLOSARIO Y OBSERVACIONES

Festivales culturales: Conjunto de presentaciones artísticas (danza, música, canto) que se realizan en un espacio público, cuya duración oscila entre 2 y 3 horas, y donde se cuenta con la participación de la comunidad, a través de la promoción, difusión y/o participación artística. Reporte de beneficiados: cantidad de ciudadanos que se benefician con determinado programa. MEGG/ JEFE DEL DEPTO. CULTURAS POPULARES IMACUM

VALIDACIÓN DEL INDICADOR

ELABORÓ

AUTORIZÓ

~~ISMAEL CASTRO GARCÍA
Instituto Municipal de Arte y Cultura d~~

NORMA ALICIA BUSTAMANTE MARTINEZ
Instituto Municipal de Arte y Cultura d